

NOTÍCIAS ABPEE

Boletim Informativo Mensal da ABPEE

Série: Métodos de Pesquisa em Educação Especial

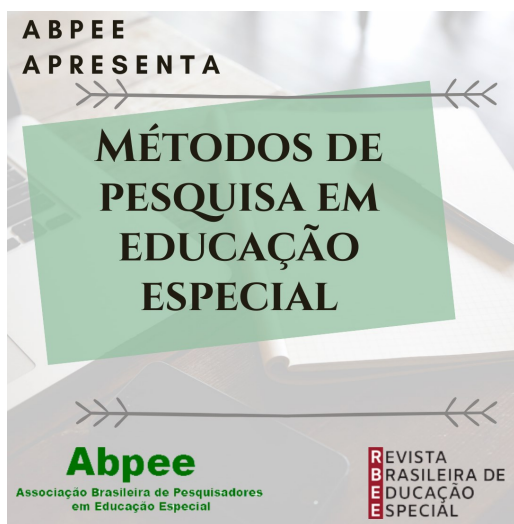

Nesta edição:

- Série: Métodos de Pesquisa em Educação Especial
- Contatos ABPEE atualizados
- 3ª edição da RBEE disponível
- Dicas de leitura da ABPEE
- ABPEE subscreve nota da SBPC
- Homenagens ABPEE
- Divulgações ABPEE

A ABPEE realizará a partir do mês de setembro a série intitulada: “**Métodos de Pesquisa em Educação Especial**”, trazendo temáticas relevantes sobre métodos de pesquisa, com ênfase em Educação Especial, porém, que podem ser usadas nos mais diversos tipos de pesquisa acadêmica.

Em breve serão divulgadas informações completas dos convidados, datas e horários. Fique atento! **Siga as redes sociais da ABPEE e já se inscreva em nosso canal do Youtube.**

Contatos ABPEE 2020

A ABPEE está passando por uma reestruturação em seus meios de comunicação, veja as novas formas de nos contactar:



abpee.diretoria@gmail.com

livrosabpee@gmail.com



facebook.com/abpee.brasil



[@abpee.brasil](https://www.instagram.com/abpee.brasil)

3ª Edição de 2020 da RBEE está disponível

A Revista Brasileira de Educação Especial—RBEE disponibilizou a sua **3ª edição de 2020**.

Nesta edição é possível encontrar pesquisas nacionais e internacionais da área de Educação Especial.

Além disso, é possível acessar a **1ª e 2ª edição do ano de 2020** e todos os volumes de anos anteriores até 2005. Antes disso, o acesso é via [site da ABPEE](#).

Site:

[Revista Brasileira de Educação Especial](#)



www.abpee.net



abpee.diretoria@gmail.com



Dicas de Leitura da ABPEE

A ABPEE está sempre divulgando e compartilhando com os seus associados e-books e manuais voltados para área de Educação Especial e afins. No mês de agosto foram compartilhadas três obras incríveis, sendo:

- **“Manual de Libras para ciências: a célula e o corpo humano”**, trata-se de um e-book publicado no ano de 2019 pela Universidade Federal do Piauí (UFPI), e tem como objetivo a criação de sinais para termos específicos de ciências que ainda não possuem sinais em Libras.
- **“Protocolos sobre educação inclusiva durante a pandemia da covid-19: um sobrevoo por 23 países e organismos internacionais”**, publicado pelo Instituto Rodrigo Mendes, este e-book traz um panorama sobre o planejamento e implementação de políticas públicas em educação neste momento de pandemia.
- **“Vidas que mudaram: contribuições da Psicologia Positiva para situações de isolamento e de distanciamento social”**, com autoria do Prof. Dr. Narbal Silva e da mestrandia Lilian Paula Damo, o e-book traz ações que buscam ajudar diante do cenário de pandemia e distanciamento social.

Todos os e-books estão disponíveis através de links divulgados na página do Facebook da ABPEE Brasil.

Submissão livro

Está aberta a chamada para submissão de resumos para a publicação do livro:

“EDUCAÇÃO, LINGUAGENS E ENSINO: Saberes interconstitutivos”

Organizado pelos professores Wilder K Fernandes de Santana (UFPB) e *Éderson Luís Silveira (UFSC)*.

Para baixar ao Edital de submissão, acesse via link



<https://drive.google.com/file/d/1qpeMe5ER41AwUErfZpClxGVICWkh1ilj/view?usp=sharing>

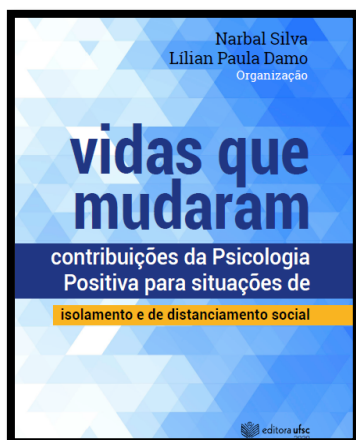
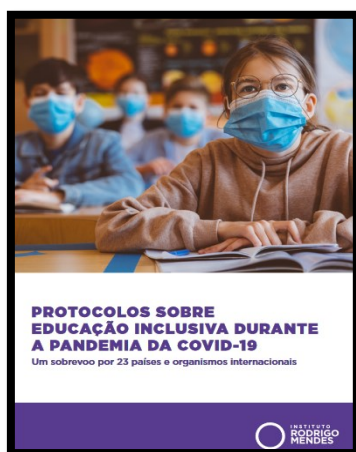
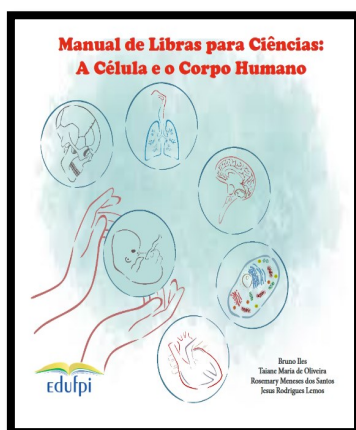

Livros com Acessibilidade

A Secretaria dos Direitos da Pessoa com Deficiência do Estado de São Paulo está disponibilizando livros em formatos acessíveis. Mais informações:

www.pessoacomdeficiencia.sp.gov.br/



ABPEE subscreve nota da SBPC

A ABPEE subscreveu nota da Sociedade Brasileira para o Progresso da Ciência—SBPC, contra o **Projeto de Lei 529 da ALESP**. O projeto de lei citado estabelece medidas voltadas ao ajuste fiscal e ao equilíbrio das contas públicas e dá providências correlatas, sendo que em seu artigo 14 prevê que o superávit financeiro das autarquias e das fundações será transferido ao final de cada exercício à Conta Única do Tesouro Estadual, o que impactará diretamente nas Universidades Paulistas (USP, UNESP E UNICAMP) e no Fundo de Amparo à Pesquisa do Estado de São Paulo (FAPESP). **Ambos os documentos podem ser conferidos na íntegra, anexos ao e-mail do boletim de agosto de 2020.**

Homenagens ABPEE

No dia **10 de agosto** é comemorado o Dia Internacional da Superdotação, inicialmente comemorado em 2011 e promovido pelo *World Council for Gifted and Talent Children (WCGTC)*, a data busca celebrar, difundir e debater sobre as Altas Habilidades/Superdotação.

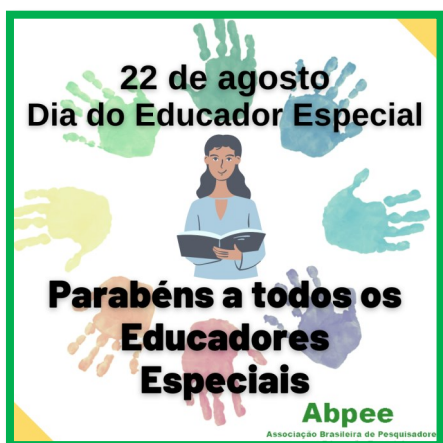
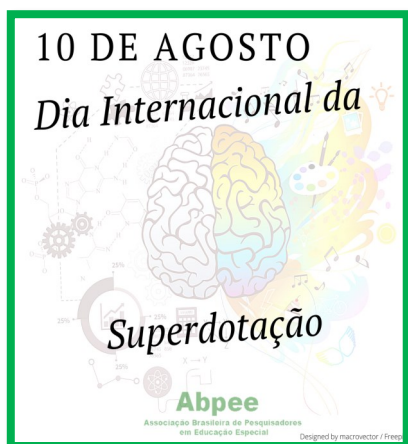

Em **22 de agosto** é comemorado o Dia do Educador Especial, profissionais dedicados ao desenvolvimento de estratégias de ensino para aprimorar o aprendizado das pessoas público alvo da educação especial.

E no dia **27 de agosto** é comemorado o Dia Nacional do Psicólogo, profissional que nos auxilia na busca de nossa essência e no cuidado da nossa saúde mental.

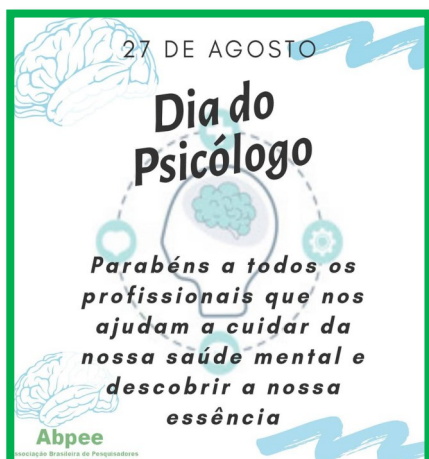

Divulgações ABPEE

O mês de agosto foi repleto de divulgações de eventos e lives pela ABPEE, confira:

Live NEEDi Maceió

O Núcleo de Estudos em Educação e Diversidade—NEEDi Maceió, realizou a live da Semana Nacional de Lutas da Pessoa com Deficiência, com o tema: **“Para existir é preciso resistir : lutas, e conquistas do movimento das pessoas com deficiência”**. Com as convidadas Profª Drª Adenize Queiroz de Farias (UFPB) e a Profª Drª Vera Lúcia M. F. Capellini (UNESP/ABPEE) a live foi ao ar no dia 27/08, mas, pode ser conferida na íntegra no canal do Youtube:

SEMANA NACIONAL DE LUTAS DA PESSOA COM DEFICIÊNCIA - 2020

"PARA EXISTIR É PRECISO RESISTIR": LUTAS E CONQUISTAS DO MOVIMENTO DAS PESSOAS COM DEFICIÊNCIA

DIA 27/08, ÀS 19H,
NO CANAL YOUTUBE:
NEEDIMACEIO

COM A PARTICIPAÇÃO DE:

PROF. DRª ADENIZE QUEIROZ DE FARIAS

PROF. DRª VERA LUCIA MESSIAS FILHO CAPELLINI

PROFESSORA DE EDUCAÇÃO ESPECIAL, DEPARTAMENTO DE HABILITAÇÕES PEDAGÓGICAS DA UNIVERSIDADE FEDERAL DA PARAIBA, CENTRO DE EDUCAÇÃO.

DOCENTE DA UNIVERSIDADE ESTADUAL PAULISTA (UNESP-Bauru) E PRESIDENTE DA ASSOCIAÇÃO BRASILEIRA DE PESQUISADORES EM EDUCAÇÃO ESPECIAL - ABPEE (2017-2020).

REALIZAÇÃO:

needi Núcleo de Estudos em Educação e Diversidade

GEPSHIS Grupo de Estudos em Educação Especial - Inclusão, Participação e Trabalho

PPGE

UFPAPE



NEEDI MACEIÓ

https://youtu.be/_XLqOdHZ-xM

IV LIVE SOBRE EDUCAÇÃO INCLUSÃO ESCOLAR:
O que é? Por quê? Como fazer?

Dia 27 de Agosto de 2020
Horário: 20:00 horas
www.facebook.com/jcarlos.a.junior

Profª. Drª. Maria Teresa Mantoan

Prof. Esp. João Carlos

APOIO **Abpee**
Associação Brasileira de Pesquisadores em Educação Especial

Prof. João Carlos



<https://youtu.be/cRj9aZ7B0Ik>

Evento Científico

“VI Seminário Nacional de Educação Especial/XVII Seminário Capixaba de Educação Inclusiva”, o evento será de **26 a 30 de outubro de 2020**, e a submissão de trabalhos foi **prorrogada até o dia 11 de setembro de 2020**.

VI Seminário Nacional de EDUCAÇÃO ESPECIAL
XVII Seminário Capixaba de EDUCAÇÃO INCLUSIVA

Educação Especial como direito: pública, gratuita, laica, de gestão democrática e de qualidade socialmente referenciada

26 a 30 . outubro . 2020
Universidade Federal do Espírito Santo
Vitória/ES

Acessível em Libras